

REGIONE SICILIANA

ISOLA DI SALINA

(MESSINA)

REGIONE SICILIANA COMUNE DI MALFA

IL PRESENTE DOCUMENTO COSTITUISCE ALLEGATO 8
AL D. D. N. 439 DEL 23 APR. 2004
IL DIRIGENTE COORDINATORE
(Arch. G. T. T. T.)

LAVORI DI RIQUALIFICA E DI ADEGUAMENTO DELLE
OPERE FORANEE, DELLE BANCHINE, DELLO SCALO DI
ALAGGIO E DEI FONDALI DELL' APPRODO DI
SCALO GALERA - MALFA

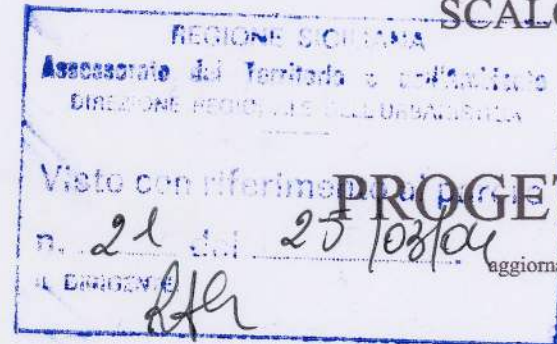

PROGETTO DEFINITIVO

aggiornato ai sensi della L.R. del 02 agosto 2002

ALL. 2.4 CARTA DEI VINCOLI GRAVANTI SUL TERRITORIO
Scala 1:25000

Aggiornato 28 MAR. 2003

Palermo, MAG. 2001



PROGETTO REDATTO IN DATA 11.09.1990
APPROVATO IN LINEA TECNICA
DAL C.T.A.R. CON VOTO N. 18086
RESO NELL'ADUNANZA DEL 23.11.1990

IL PROGETTISTA
Ing. Francesco Giordano
FRANCESCO GIORDANO
a. 3152

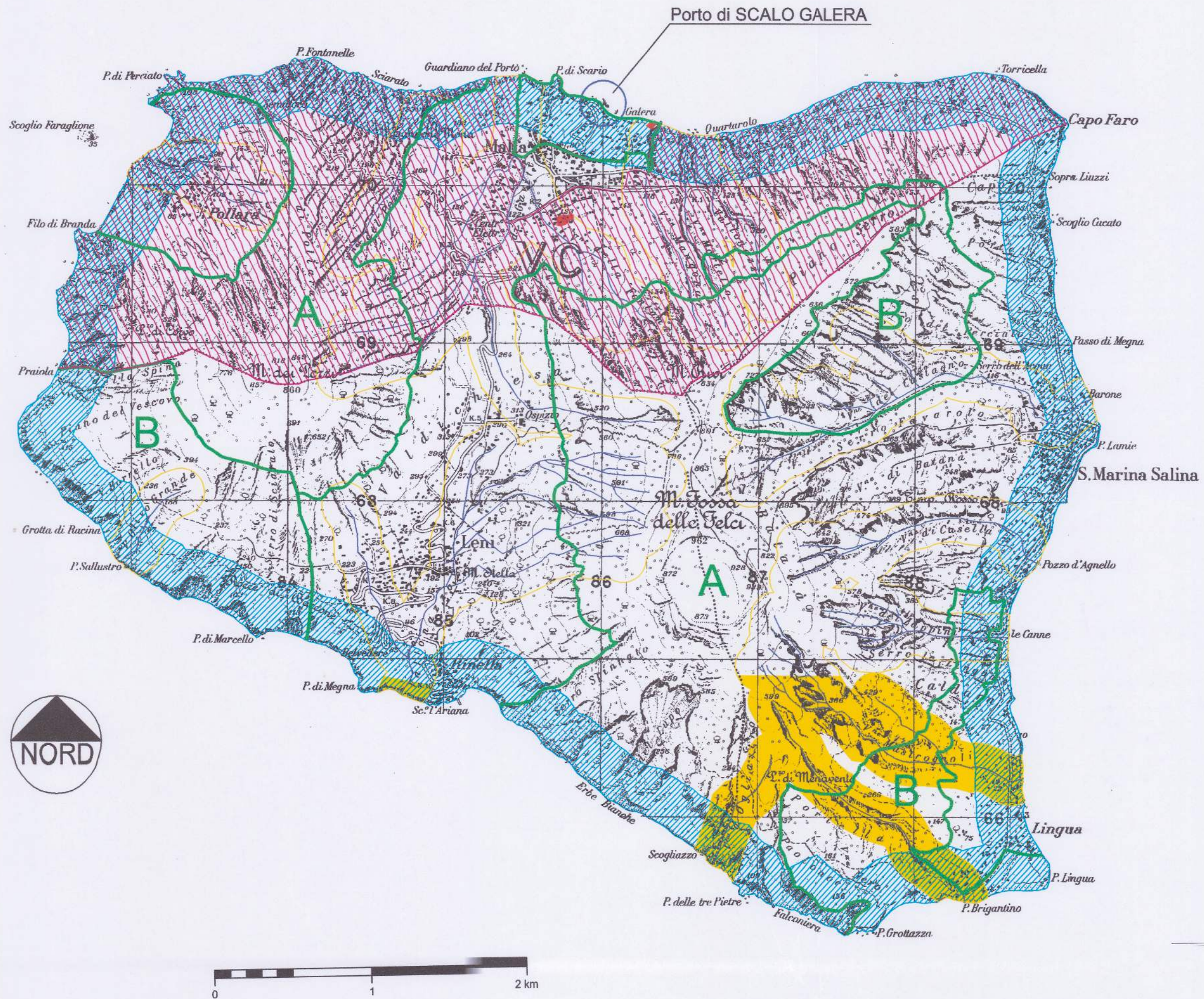

-  Area di intervento porto di Scalo Galera
-  Vincolo Idrogeologico di cui alla L. n.3267/1923
-  Vincolo Paesagistico 300 m dalla batigia L. 431/85
-  Vincolo Paesagistico 150 m dai corsi d'acqua L. 431/85
-  Vincolo Archeologico e Monumentale L. 1089/39
-  Vincolo Parchi e Riserve ex L.R. 98/81 aggiornam. L.R. 14/88 (zona A,B) ed ex L. 431/85, art. 1/L

Vincolo Sismico di 1° grado di cui alla L. n. 64/74 sull'intero territorio comunale